

# AKD eOI middleware

Softverski paket eOI Middleware dostupan je za Microsoft Windows 7 i više verzije operativnog sustava.

Podržane su 32-bitne i 64-bitne verzije operativnih sustava.

## 1 Instalacija

eOI Middleware instalacijski paket sadrži u sebi komponente potrebne za korištenje Vaše elektroničke osobne iskaznice.

Pokretanjem Middleware instalacijskog paketa, sustav provjerava postoji li novija verzija softvera, čija je instalacija automatski ponuđena.

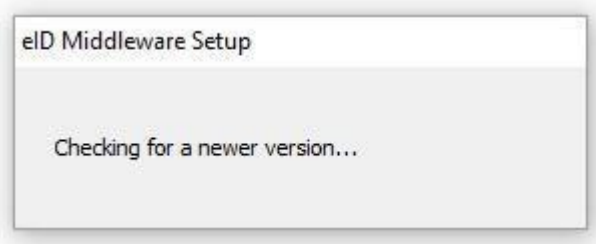

**Slika 1 Provjera verzije softvera**

Ukoliko je pronađena novija verzija, prikazuje se sljedeći ekran:

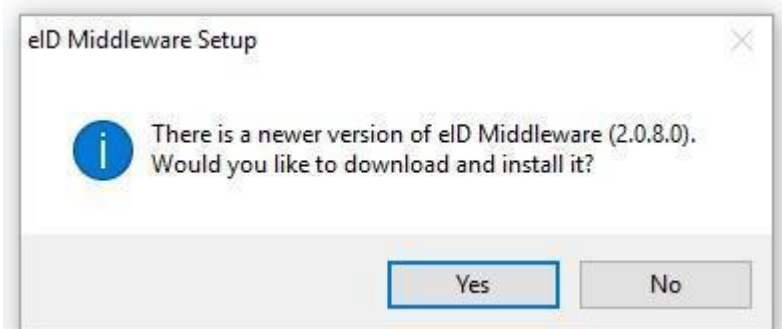

**Slika 1.1 Odabir instalacije nove verzije softvera**

Potvrđivanjem, sustav instalira aktualnu verziju softvera,

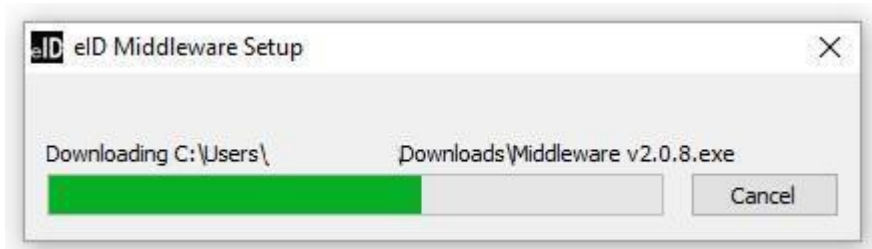

**Slika 1.2 Instalacija nove verzije softvera**

### 1.1 Izbor vrste instalacije

eOI Middleware instalacijski paket nudi dvije vrste instalacije:

- Tipičnu - standardne postavke instalacije sa svim komponentama
- Prilagođenu – omogućuje izbor određene mape i komponenti instalacije

Pokretanjem Middleware instalacijskog paketa prikazuje se prozor za odabir vrste instalacije:



**Slika 1.3 Izbor vrste instalacije**

## 1.2 Tipična instalacija

Tipična instalacija pokreće se klikom na gumb **TIPIČNA** u prozoru za odabir vrste instalacije, a podrazumijeva instalaciju svih komponenti na predefiniranu odredišnu mapu (*C:\Program Files\AKD\eID Middleware*).

Postupak tipične instalacije opisan je preko sljedećih koraka:

### 1.2.1 Pročitati i potvrditi ugovor o licenci s krajnjim korisnikom (EULA) ([slika 1.4](#))

---



Slika 1.4 EULA tekst

### 1.2.2 Prihvatanjem EULA-e započinje proces instalacije ([slika 1.5](#))



**Slika 1.5** Proces instalacije

### 1.2.3 U prozoru za instalaciju eID Mini Driver-a kliknite na gumb Install ([slika 1.6](#))



### Slika 1.6 Instalacija Mini Driver-a

1.2.4 Nakon instalacije driver-a kliknite na gumb Završi ([slika 1.7](#))

---

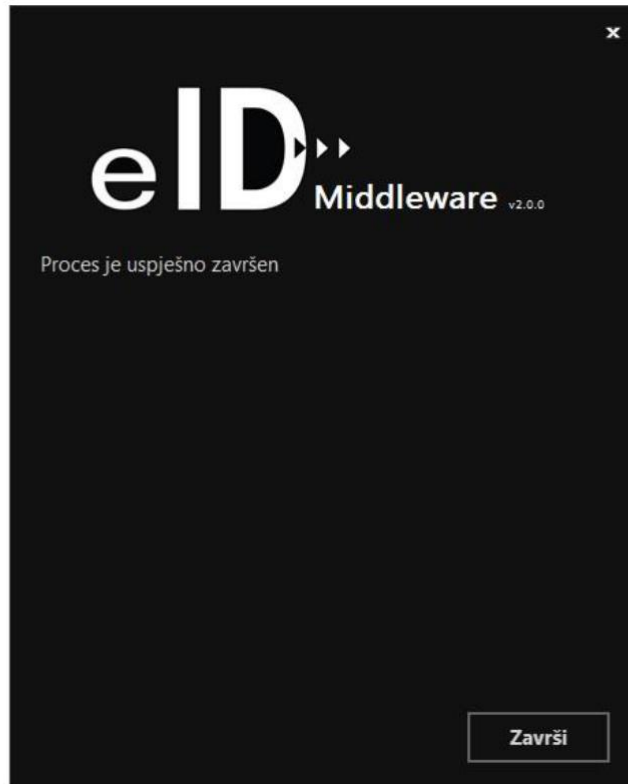

Slika 1.7 Proces instalacije komponenti završen

1.2.5 Umetnite elektroničku osobnu iskaznicu u čitač, te sačekajte instalaciju *drivera*. Za vrijeme instalacije moguće je kliknuti na statusnu poruku koja prikazuje proces instalacije. Nakon uspješne instalacije sustav će prepoznati Vašu elektroničku osobnu iskaznicu te će prikazati status *AKD eID Card installed* kao na sljedećoj slici:

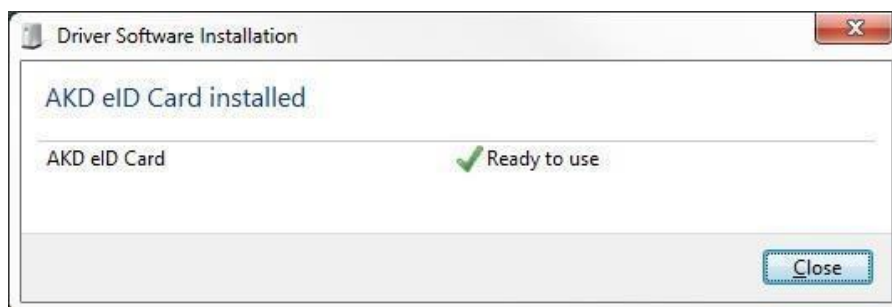

Slika 1.8 AKD EID Card driver uspješno instaliran